

LA SALAMANDRE MECS



LA SALAMANDRE

ASSOCIATION DE LOI 1901

2, AVENUE DE ROYAN 79170 BRIOUX SUR BOUTONNE

TEL : 05 49 07 36 00

EMAIL : secretariat@lasalamandre79.fr

LIVRET D'ACCUEIL
ENFANTS

MOT D'ACCUEIL

Ce livret d'accueil t'est destiné pour t'expliquer
le fonctionnement de La Salamandre.

Tu verras qu'à La Salamandre, nous accueillons essentiellement
des frères et sœurs afin d'éviter que vous soyez séparés.

Durant ton accueil, tes parents pourront exercer
leurs droits définis par le juge.

L'équipe de La Salamandre sera chargée de ton bien-être, de
t'aider dans l'apprentissage de ton autonomie, d'assurer ta
sécurité, ton éducation et la connaissance de tes droits et
devoirs.

Le Directeur
François RIVALS



QU'EST-CE QUE LA SALAMANDRE ?

La Salamandre est une association qui accompagne **des frères et sœurs** jusqu'à 21 ans tous les jours de l'année.

L'association gère 2 services :

- ~ la MECS (Maison d'Enfants à Caractère Social) qui va t'accueillir ;
- ~ le service PEAD (Placement Educatif à Domicile) qui accompagne des enfants et des parents à leur domicile.

POURQUOI ES-TU ACCUEILLI.E A LA SALAMANDRE ?



**Pour t'aider à grandir en sécurité.
Pour soutenir tes parents dans ton éducation**

POURQUOI CE NOM, LA SALAMANDRE ?



La Salamandre est un animal dessiné et sculpté sur les châteaux de François 1^{er}, grand roi français de la Renaissance.

Les Salamandres sont des animaux résistants qui existent depuis l'époque des dinosaures. Elles sont capables de « se réparer » toutes seules pour aller mieux en faisant repousser un membre entier, comme une patte.

C'est pour cette raison que l'association s'appelle comme cela, car à La Salamandre, nous pensons que les enfants accueillis, comme toi, sont capables, avec notre aide et celle de leurs parents, de prendre soin d'eux pour bien grandir.

L'ASSOCIATION LA SALAMANDRE

C'est une association à but non lucratif (loi 1901).
Cela veut dire qu'elle ne fait pas de bénéfice.
Elle a été créée en 1994.

La Maison d'enfants est ouverte depuis le 1^{er} août 1996. Elle est gérée par un **Conseil d'Administration qui est composé de personnes bénévoles** (qui ne sont pas payées quand elles s'occupent de La Salamandre).

Composition du bureau du Conseil d'Administration :

Président :

M. Gilles LEMAIRE

Vice-Présidente

Mme Marie-Anne BONCOUR

Secrétaire

Trésorier

M. Christian LUSSEAU

Le Directeur de La Salamandre est M. François RIVALS

Les professionnels de La Salamandre

Les professionnels qui travaillent à La Salamandre sont,

- ~ les éducateurs et éducatrices que tu vas voir très souvent et qui s'occupent de toi tous les jours ;
- ~ les chef.fe.s de service qui encadrent et accompagnent les éducateurs ;
- ~ les autres professionnels qui vont s'occuper de l'administratif, de l'entretien de ton linge, des réparations, de certains transports et d'autres choses encore pour que l'association fonctionne bien et que tu y sois bien.

Le financement du fonctionnement de La Salamandre :

L'établissement fonctionne avec une dotation globale financée par le Conseil Départemental des Deux-Sèvres.

OÙ SE TROUVE LA SALAMANDRE ?

Les maisons de La Salamandre se trouvent à Brioux-sur-Boutonne et à Melle, dans les DEUX-SEVRES.

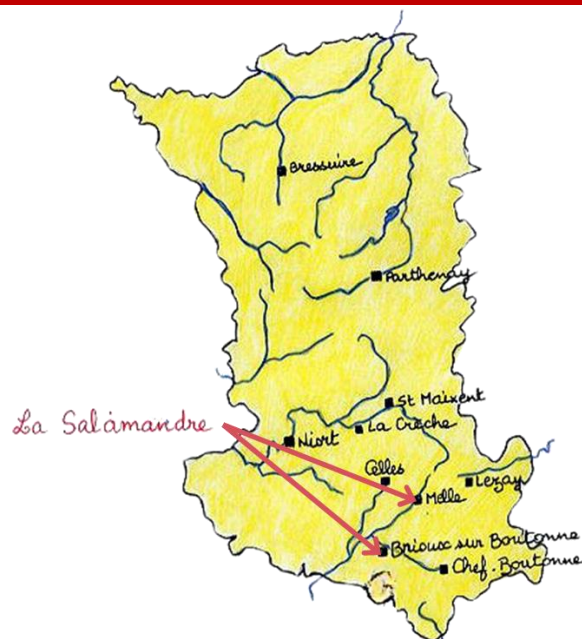

Le service PEAD, quant à lui, intervient dans le Sud des Deux-Sèvres et leur bureau se situe à Melle.

L'ORGANISATION DES MAISONS DE LA SALAMANDRE

Il y a 5 maisons qui peuvent accueillir de 4 à 7 enfants.
Dans chaque maison, la vie quotidienne se fait en petit groupe.

Il y a un salon, une salle à manger, une cuisine, une salle de bain, des toilettes et plusieurs chambres.

Le plus souvent, tu devras partager ta chambre avec ton frère ou ta sœur ou bien avec d'autres enfants.

Les éducatrices et éducateurs sont là pour t'accompagner au quotidien et t'aider à devenir autonome.

Tu feras avec eux les courses, la cuisine et le ménage.



Les éducatrices et éducateurs t'accompagneront à tes rendez-vous, tes activités sportives... et ils t'aideront aussi à faire tes devoirs.

A chaque moment de la journée ou de la nuit il y aura toujours un éducateur pour s'occuper de toi.

LES MAISONS DE LA SALAMANDRE

Les maisons se situent dans les centres des villages, et sont proches des commerces et des écoles.

La maison de Brioux est composée :

- ~ du bureau des éducateurs, d'une salle de sport, et d'une salle mosaïque pour lire, faire des activités... ;
- ~ d'un grand jardin (avec terrain de foot et une aire de jeux), d'un bâtiment donnant sur le jardin, composé de quatre appartements ;
- ~ d'une grande maison où se trouvent la partie administrative et une grande salle de vie ;



La maison de Melle est composée :

- ~ d'un grand jardin ;
- ~ d'une pièce de vie et d'activités ;
- ~ et d'espaces de travail pour les éducateurs



Le service PEAD possède un bureau à Melle avec une salle de réunion et un espace parents-enfants pour des rencontres ponctuelles.

QUELQUES PHOTOS DES MAISONS



MELLE



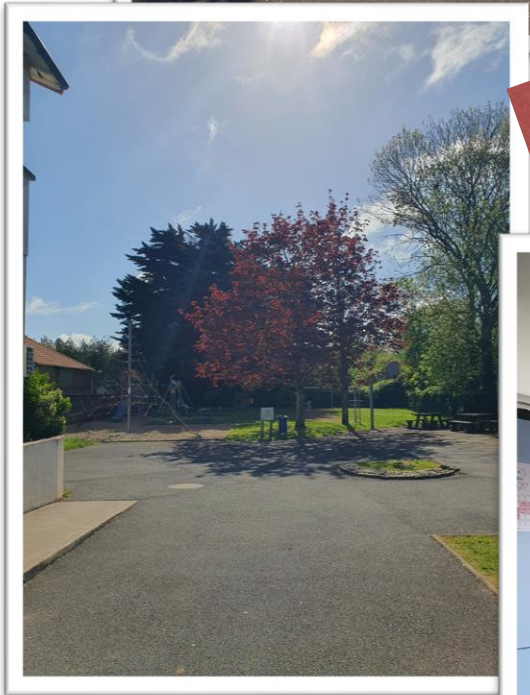

BRIOUX

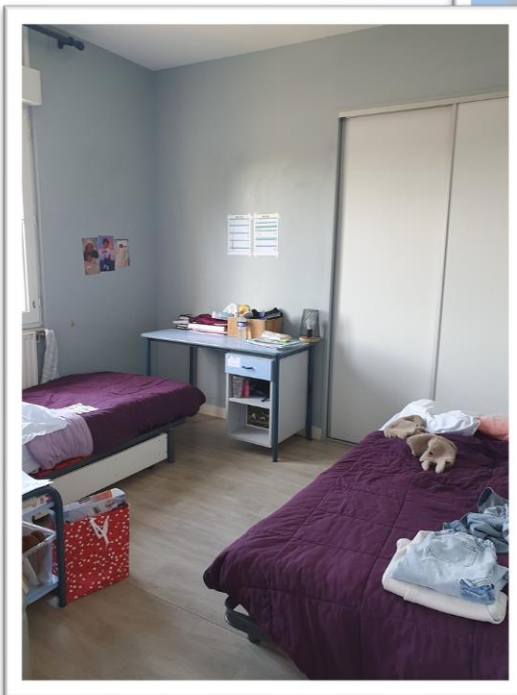

COMMENT SE PASSE TON ARRIVÉE A LA SALAMANDRE ?

Avant ton arrivée

- ~ Tu as la possibilité de visiter la *maison* et ta chambre.
- ~ Tu peux rencontrer les éducateurs et les autres enfants afin de partager un moment avec eux (goûter, repas, journée...).



Le jour de ton arrivée

- ~ Tu es accueilli.e par les éducateurs et éducatrices de la *maison*.
- ~ Ils t'aident à t'installer dans ta chambre et sont disponibles pour répondre à toutes tes questions.



Les jours qui suivent ton arrivée

- ~ Les éducateurs et éducatrices t'expliquent la vie quotidienne à la MECS
- ~ Un document qui s'appelle le Document Individuel de Prise en Charge (DIPC), qui explique pourquoi tu es là et comment nous allons t'accompagner, est signé par toi, tes parents et le Directeur.

Quelques semaines après ton arrivée

Une fois que tu seras bien installé.e dans ta *maison*, tu vas définir de façon plus précise avec tes éducateurs et tes parents ton projet d'accompagnement, on appelle cela un « Projet Personnalisé ».

Dans ce document, on y écrira :

- ~ ce que tu attends et ce dont tu as besoin pour t'aider à grandir et devenir autonome,
- ~ qui va faire quoi pour t'accompagner le mieux possible.

Il sera mis à jour avec toi au moins 2 fois par an ou dès que cela semble nécessaire pour s'adapter à l'évolution de tes besoins et de tes attentes.

COMMENT TU VIVRAS A LA SALAMANDRE ?

Tu partageras avec les éducateurs, les éducatrices et les autres enfants accueillis des temps de sorties, d'activités, des vacances et d'autres moments privilégiés.

Chaque maison dispose d'un exemplaire de la « *Charte des Droits et libertés des enfants accueillis* » et du *Règlement de fonctionnement* qui te parlent de tes droits et qui t'expliquent le fonctionnement et les règles de vie des maisons.



Les activités, loisirs et vacances

Tu pourras participer aux **loisirs** de ton choix (*foot, ping-pong, judo, théâtre, musique, danse...*) dans les nombreux clubs de sports et associations culturelles situés aux alentours de Brioux et de Melle.



Tu pourras aussi choisir de pratiquer une **activité** organisée par La Salamandre comme :

- ~ faire des promenades en vélo ;
- ~ aller à la pêche ;
- ~ aller au parc ;
- ~ t'occuper du poulailler ;
- ~ faire du jardinage ;
- ~ faire des *terra aventura* et des randonnées ;
- ~ profiter des bases de loisirs et des plans d'eau des environs.



Et plein d'autres **activités** encore...

Tu pourras aussi choisir de te reposer, de lire ou de jouer à La Salamandre.

Des **vacances** te seront proposées pour découvrir de nouveaux paysages (la montagne, la mer, l'étranger) lors de séjours sportifs ou culturels,

Elles pourront être organisées :

- ~ soit par les éducateurs et éducatrices de La Salamandre, essentiellement par petits groupes d'enfants qui habitent à La Salamandre ;
- ~ soit par des centres qui organisent eux-mêmes des vacances et où tu pourras rencontrer de nouveaux enfants.

Pour que tu partes en vacances, les éducateurs et éducatrices devront demander l'accord de tes parents et du Service « Enfance Famille ».



Les invitations

Tes copains et copines peuvent être invités sur les maisons pour un goûter d'anniversaire, un après-midi de jeux, et il t'est aussi possible d'aller chez eux avec l'autorisation de tes éducateurs et même d'y dormir.

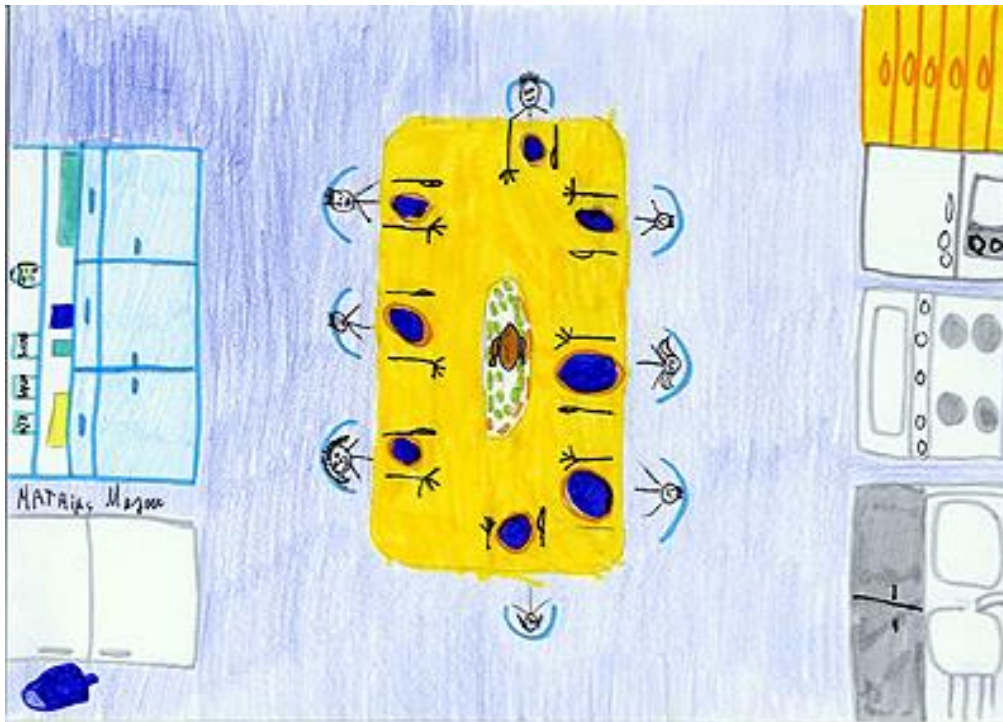

La scolarité

Tu iras à **l'école**, soit à Brioux ou à Melle (écoles maternelle, primaire et collège) soit sur les communes environnantes (SEGPA, lycées, CFA, MFR...). Il te sera proposé une aide pour faire tes devoirs ou apprendre tes leçons.

Et quoi d'autres ?

Tu auras aussi de **l'argent de poche** qui te sera donné par La Salamandre 1 fois par mois.

Les achats vestimentaires peuvent être gérés avec toi, tes éducateurs et tes parents.

TES PARENTS ET TA FAMILLE

Si le Juge des Enfants est d'accord, **tes parents** participent à ta vie :

- ~ au niveau de la santé : ils ont la possibilité de t'accompagner à tes rendez-vous médicaux ;
- ~ au niveau de la scolarité : ils sont continuellement informés de ton évolution scolaire, et doivent en fonction de leurs possibilités, rencontrer tes maitres, maitresses et tes professeurs ;
- ~ au niveau de tes déplacements pour les week-ends ou les vacances.

Des réunions d'échange avec tes parents sont organisées régulièrement, pour faire le point sur ta situation,

Ils peuvent aussi rencontrer, à leur demande, le.a Chef.fe de Service.

Des réunions pour enfants, par tranche d'âge, sont organisées pendant les vacances scolaires.

Et au moins une fois par an **tu peux répondre, tout seul, à des questions pour savoir ce que tu penses de ta vie à La Salamandre.**

Ces moments sont organisés pour te permettre de donner ton avis sur ta vie à La Salamandre et proposer des améliorations sur certaines choses.

TON DOSSIER

Régulièrement, ton ou tes éducateurs référents donnent de tes nouvelles à d'autres éducateurs qui travaillent à l'Aide Sociale à l'Enfance pour savoir comment se passe ta vie à La Salamandre.

Une fois par an, ils écrivent tout cela dans un document qui est transmis au Juge. On appelle cela un *Bilan*. Il fait partie de ton dossier comme le *DIPC* et le *Projet Personnalisé*.

Les informations te concernant sont confidentielles et les professionnels de La Salamandre **doivent observer le secret et la discrétion professionnelle.**

Sous certaines conditions, toi et tes parents pouvez demander à avoir accès à ton dossier, et être accompagnés pour sa lecture.

ADRESSES et NUMÉROS UTILES

DEF

Direction de l'Enfance
et de la Famille
74, rue Alsace Lorraine
CS 58880
79028 NIORT CEDEX
☎ 05 49 06 79 79

TRIBUNAL DE NIORT

M. Le Juge des Enfants
2, rue du palais
BP 8819
79028 NIORT
☎ 05 49 77 72 50



M. Le Juge des Affaires Familiales

2, rue du Palais
BP 551
79022 NIORT CEDEX
☎ 05 49 77 22 50

ALLO ENFANCE EN DANGER

Allô enfance
en danger



<https://www.allo119.gouv.fr/>

L'AGORA-MDA

Centre de prévention
et de planification
pour les adolescents
5, avenue de Limoges
CS 58105
79000 NIORT
☎ 05 49 28 41 55

<http://agora-mda79.pourlesjeunes.com>

L'Agora-MDA
Maison des Adolescents



<https://www.promeneursdunet.fr>

CONSEIL & DÉFENSE DES MINEURS

7, bis rue de l'Espingolle
79000 NIORT
☎ 05 49 28 18 95

<https://www.asso-cdm.com/>



Conseil &
Défense
des
Mineurs

ADEPAPE 79

Association Départementale
d'Entraide des Personnes
Accueillies en Protection de
l'Enfance des Deux-Sèvres

145, avenue de Paris
79000 NIORT
☎ 05 49 24 34 58



LES PERSONNES QUALIFIÉES

(arrêté du 16 octobre 2023)

Les personnes qualifiées peuvent t'aider à faire valoir tes droits

Article 2 : La liste des personnes qualifiées prévue à l'article L.311-5 du code de l'action sociale et des familles est composée, pour le département des Deux-Sèvres, des personnes suivantes :

NOM Prénom	Champ d'intervention	Secteur Géographique	Coordonnées
BACLE Jean-Pierre	Personnes âgées/Personnes handicapées	Département	Tél : 07.87. 10.75.29 Mail : jean-pierre.bacle@wanadoo.fr
MARCHAND Bruno	Personnes âgées/Personnes handicapées	Département	Tél : 06.73.74.62.30 Mail : marchand.bruno@ozone.net
MILCENT Céline	Personnes âgées/Personnes handicapées/Enfance	Département	Tél : 06.31.68.86.94 Mail : celinemilcent79@gmail.com
ROUX Lucette	Personnes âgées/Personnes handicapées	Nord Deux-Sèvres	Tél : 06.11.97.12.50 Mail : rouxlucette@sfr.fr
TALBOT Françoise	Personnes âgées/Personnes handicapées	Département	Tél : 06.82.36.56.66 Mail : talbot_f2@orange.fr

FAIRE UNE RÉCLAMATION A LA SALAMANDRE

Si toi et/ou tes parents souhaitez proposer des améliorations concernant ton accompagnement à la Salamandre, vous avez la possibilité de le faire avec la solution de votre choix.

Pour toi :

~ utiliser la boîte à idées présente sur la maison pour y déposer ta réclamation ou ta proposition d'amélioration écrite

Pour tes parents et toi :

~ scanner ce QR code avec ton téléphone



~ taper l'adresse suivante sur internet et suivre les explications => <https://complaints.qualineo.io/pK3WnPCdf3>

~ écrire un mail à cette adresse => secretariat@lasalamandre79.fr

BONNE INSTALLATION

Nous espérons que ce petit livret t'aura permis de bien comprendre ce qu'est la vie à La Salamandre.

Nous avons sûrement oublié des choses.

Alors n'hésite pas à poser des questions aux éducatrices et éducateurs, au.x chef.fe.s de service, au Directeur et à chaque professionnel que tu pourras croiser au sein de la maison ou dans les bureaux.

Nous serons tous très heureux de te parler de La Salamandre et de tout ce qui s'y passe.

Bonne installation à toi et bienvenue !

